日期/Date		归档员 Filing Clerk

产品代号 Part code	产品料号 Part NO.	线径/Wire Gauge		d	D	剥线长度 Stripping length	重量/Weight
		mm^2	AWG				g
CCGMH-1.5	1010232100909	1.5	16	1.75	3	9	3.55
CCGMH-2.5	1010232101009	2.5	14	2.25	3.5	9	3.54
CCGMH-4.0	1010232101209	4	12	2.85	3.9	9.6	3.46
CCGMH-6.0	1010232101309	6	10	3.5	5	9.6	3.59
CCGMH-10.0	1010232101409	10	8	4.3	5.6	15	3.48

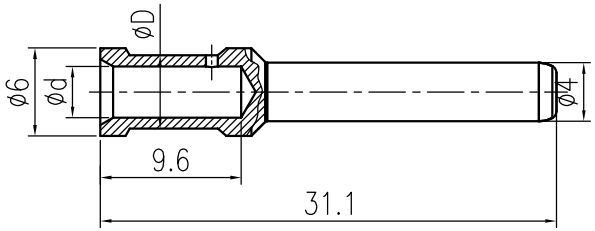

技术参数:
- 材料: 铜合金
- 表面处理: 镀金
- 额定电流: 40A
- 接触电阻: ≤1mΩ
- 线径范围: 1.5-10mm^2(16-8 AWG)
- 可插拔次数: ≥500

Technical specification:
- Material: copper alloy
- Surface: hard-gold plated
- Rated current: 40A
- Contact resistance: ≤1mΩ
- Wire gauge: 1.5-10mm^2(16-8 AWG)
- Mating cycles: ≥500

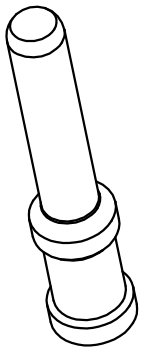

标记 Mark	处数 Number	变更描述/Description		签名 Signature	日期 Date
	姓名/Name	日期/Date		姓名/Name	日期/Date
绘图 Drawn	BQ LUO	18.10.2010	标准化 Stand.	–	–
审核 Checked	P RAO	18.10.2010			
工艺 Process	–	–	批准 Approved	YY LIN	18.10.2010

表面处理 Finish	–	图号 Drawing No.	–
材料 Material	–	产品代号 Part Code	CCGMH-XX
		产品料号 Part No.	–
比例 Scale	版本 REV.	重量 Weight	数量 Qty.
2:1	V1.0	–	–
		产品名称 Part Name	–

All Dimensions in mm
Original Size DIN A 4

厦门唯恩电气有限公司
XIAMEN WAIN ELECTRICAL CO.LTD